

ПРОГРАММА

Вторник, 26 мая

Ультразвуковое исследование структур мозга и сердца плода

09:00	Приветствие	
09:10	Базовая оценка сердца плода: что могут сказать положение, размер и ось сердца?	Батаева Р.С.
09:30	Как правильно использовать цветовую и спектральную доплерографию при оценке сердца плода?	Chaoui R.
10:10	Верхом сидящая аорта: дифференциальная диагностика	Chaoui R.
10:50	Перерыв (20 мин)	
11:10	Базовая оценка сердца плода: что может сказать проекция трех сосудов и трахеи?	Chaoui R.
11:50	Лекция Золотого спонсора компании SAMSUNG	
12:20	Церемония открытия Ультразвуковая эластография: виды и клиническое применение	Митьков В.В.
13:00	Лекция Золотого спонсора компании PHILIPS	
13:30	Перерыв (1 ч)	
14:30	Вентрикуломегалия: дифференциальная диагностика	Chaoui R.

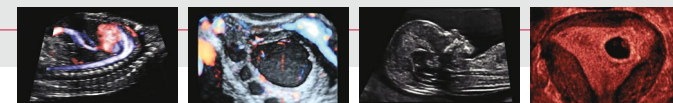

15:10	Практическая демонстрация на оборудовании Серебряного спонсора компании GE HC	Chaoui R.
15:30	Мозолистое тело в норме и при патологии	Chaoui R.
16:10	Перерыв (20 мин)	
16:30	Оценка мозга плода в ранние сроки беременности	Chaoui R.
17:10	Аномалии задней черепной ямки	Синьковская Е.С.
17:30	Вопросы и обсуждение	
18:00	Завершение дня	

10:50	Перерыв (20 мин)	
11:10	Оценка внутриматочной беременности: срок гестации и критерии неразвивающейся беременности	Синьковская Е.С.
11:40	Практическая демонстрация на оборудовании Золотого спонсора компании SAMSUNG	Синьковская Е.С.
12:00	Ультразвуковая диагностика при ранних сроках беременности неизвестной локализации	Федорова Е.В.
12:30	Ультразвуковая оценка эндометрия при воспалительных заболеваниях малого таза	Рудько Г.Г.
13:00	Перерыв (1 ч)	
14:00	Допплерография в диагностике аномалий прикрепления плаценты	Abuhamad A.
15:00	Ультразвуковая диагностика рака яичников	Буланов М.Н.
15:30	Ультразвуковая диагностика различных форм генитального эндометриоза	Федорова Е.В.
16:00	Перерыв (20 мин)	
16:20	Ультразвуковая диагностика экстрагенитальной патологии малого таза	Буланов М.Н.
16:50	Ультразвуковая диагностика при неотложных состояниях в акушерстве	Федорова Е.В.
17:20	Вопросы и обсуждение	
18:00	Завершение дня	

Среда, 27 мая

Ультразвуковая диагностика в акушерстве и гинекологии

09:00	Приветствие	
09:10	Алгоритмы и протоколы доплеровского исследования в акушерстве	Батаева Р.С.
09:40	Патофизиология фето-фетального трансфузионного синдрома	Макогон А.В.
10:10	Осложнения при монохориальной двойне: ультразвуковая диагностика и ведение беременности	Мальмберг О.Л.

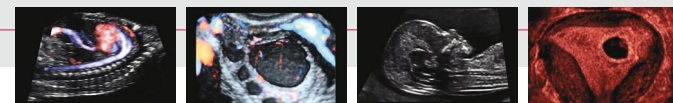

Четверг, 28 мая

Пренатальный скрининг и аномалии развития плода

09:00	Приветствие
09:10	Роль методов инвазивной диагностики в выявлении хромосомной патологии в эпоху неинвазивного пренатального теста: как помочь пациентам и врачам сделать правильный выбор Мальмберг О.Л.
09:40	Скрининг хромосомной патологии плода: воротниковое пространство или неинвазивный пренатальный тест? Tutschek B.
10:20	Ультразвуковой скрининг врожденных пороков развития плода в 11 ⁺⁰ –13 ⁺⁶ нед беременности Bilardo C.
11:00	Перерыв (20 мин)
11:20	Изучаем эмбриологию в режимах 2D и 3D Tutschek B.
12:00	Практическая демонстрация на оборудовании Серебряного спонсора компании TOSHIBA Tutschek B.
12:20	Гидронефроз или пиелозктазия? Междисциплинарный консенсус по вопросу классификации расширения уретрального тракта плода Tutschek B.
13:00	Вопросы и обсуждение
13:20	Перерыв (1 ч)
14:20	Увеличенное воротниковое пространство и нормальный кариотип Bilardo C.

15:00	Практическая демонстрация на оборудовании Золотого спонсора компании PHILIPS Bilardo C.
15:20	Кардиологический скрининг и эхокардиография плода в ранние сроки беременности Bilardo C.
16:00	Перерыв (20 мин)
16:20	Врожденные пороки сердца, диагностированные в первом триместре беременности (презентация клинических случаев) Синьковская Е.С.
16:40	Эхогенный кишечник: принципы диагностики Bilardo C.
17:20	Вопросы и обсуждение
17:50	Закрытие

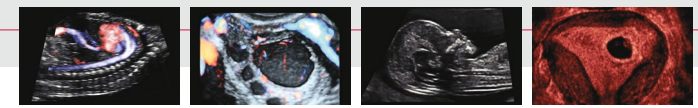

PROGRAM

Tuesday, May 26

Imaging of the Fetal Brain and Heart

09:00	Introduction and Welcome	
09:10	Basic assessment of the fetal heart: cardiac position, cardiac size, cardiac axis	Bataeva R.
09:30	Proper use of color and spectral Doppler on the fetal heart	Chaoui R.
10:10	Overriding of the aorta: one sign and different diseases	Chaoui R.
10:50	Break	
11:10	The 3 vessel-trachea view	Chaoui R.
11:50	Lecture sponsored by SAMSUNG	
12:20	Opening ceremony – ISUOG presentation Ultrasound elastography: modes and clinical use	Mitkov V.
13:00	Lecture sponsored by PHILIPS	
13:30	Break	
14:30	Ventriculomegaly: differential diagnosis	Chaoui R.
15:10	Live demonstration. Sponsored by GE HC	Chaoui R.
15:30	Corpus callosum: normal and abnormal	Chaoui R.

16:10	Break	
16:30	Assessment of the fetal brain in early gestation	Chaoui R.
17:10	Anomalies of the posterior fossa	Sinkovskaya E.
17:30	Q&A / Discussion	
18:00	Close	

Wednesday, May 27

Ultrasound in Obstetrics & Gynecology

09:00	Introduction and Welcome	
09:10	Doppler ultrasound in obstetrics	Bataeva R.
09:40	Pathophysiology of TTTS	Makogon A.
10:10	Complications in monochorionic pregnancy: ultrasound diagnosis and management	Malmberg O.
10:50	Break	
11:10	Evaluation of intrauterine pregnancy: dating, viability, signs of pregnancy failure	Sinkovskaya E.
11:40	Live demonstration. Sponsored by SAMSUNG	Sinkovskaya E.

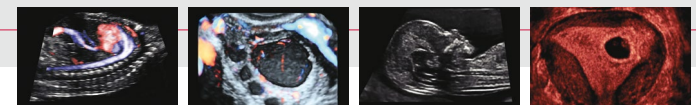

12:00	Ultrasound in pregnancy of unknown location	Fedorova E.
12:30	Ultrasound in chronic pelvic inflammatory disease	Rudko G.
13:00	Break	
14:00	Doppler ultrasound in diagnosis of placental abnormalities	Abuhamad A.
15:00	Ultrasound in diagnosis of ovarian cancer	Bulanov M.
15:30	The characteristic ultrasound features of endometriosis	Fedorova E.
16:00	Break	
16:20	Ultrasound in assessment of extragenital pelvic pathology	Bulanov M.
16:50	Doppler ultrasound in management of obstetrical emergencies	Fedorova E.
17:20	Q&A / Discussion	
18:00	Close	

09:40	Screening for chromosomal anomalies in NIPT era: do we still need NT?	Tutschek B.
10:20	Ultrasound screening for structural anomalies at 11 ⁺⁰ – 13 ⁺⁶ weeks	Bilardo C.
11:00	Break	
11:20	Human embryology in 2D and 3D	Tutschek B.
12:00	<i>Live demonstration. Sponsored by TOSHIBA</i>	Tutschek B.
12:20	Multidisciplinary consensus on the classification of prenatal and postnatal urinary tract dilation	Tutschek B.
13:00	Q&A / Discussion	
13:20	Break	
14:20	Increased NT and normal karyotype	Bilardo C.
15:00	<i>Live demonstration. Sponsored by PHILIPS</i>	Bilardo C.
15:20	First trimester cardiac screening and fetal echocardiography	Bilardo C.
16:00	Break	
16:20	First trimester cardiac cases	Sinkovskaya E.
16:40	Echogenic bowel	Bilardo C.
17:20	Q&A / Discussion	
17:50	Close	

Thursday, May 28

Prenatal Screening & Fetal Anomalies

09:00	Introduction and Welcome	
09:10	Invasive genetic testing for chromosomal anomalies in NIPT era	Malmberg O.